מאורות אל העבר

כו אדר תשנד | 09/03/1994

אוהב עמו, ארצו תורתו ושפתו

הרב פרופ' עזרא ציון מלמד נולד בשיראז שבפרס. לאחר שאביו התבקש להנהיג את קהילת יוצאי פרס בארץ, עלתה המשפחה לארץ והתיישבה בירושלים. אחרי שנות לימודים ארוכות בישיבות ירושלים, הצטרף הרב מלמד לסטודנטים הראשונים באוניברסיטה העברית, והפך במהירות לאחד מגדולי הבלשנים, המתרגמים וחוקרי התלמוד בישראל. מאה הספרים שכתב, המילונים העבריים־ארמיים שערך, פרס ישראל שבו זכה וספריו המרשימים על מדרשי ההלכה שבתלמוד שהפכו להיות ספרי יסוד לכל חוקר תלמוד. כל אלו לא הרחיקו את הרב מלמד ממקורותיו. כאוהב הארץ, הוא סירב בעקביות להצעות מפתות לשבתונים ומשרות בחו"ל. כמי שהקפיד לעסוק בצורכי ציבור באמונה, עסק, במקביל לעיסוקיו האקדמיים, במפעלי חסד ובפעילות ציבורית בקרב יוצאי פרס ברחבי הארץ. כאוהב שלום, הוא נמנע מלהגיש מועמדות למשרת הראשון לציון לאחר פטירת רבו הרב עוזיאל, ברגע ששמע שהדבר עלול לעורר מחלוקת. כאוהב תורה, הקפיד ללמד עד סוף ימיו, לא רק באוניברסיטאות השונות ברחבי ישראל, אלא גם בבתי הכנסת שבשכונתו הירושלמית, בישיבות ואף בתלמודי תורה. הרב פרופ' מלמד נפטר ביום כו' באדר תשנ"ד (9.3.1994).

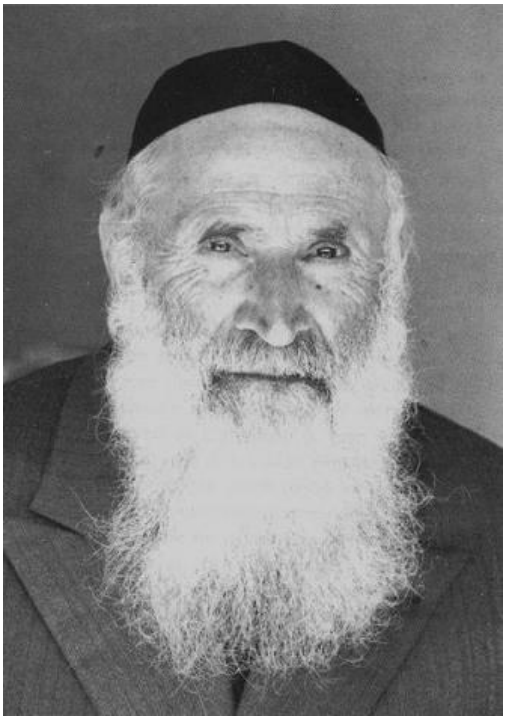

סריקה,ויקפדיה

לאירועים נוספים בקרו אותנו:
history.orot.ac.il